Администрирование пользователей на Windows

Зачем нужно

Windows позволяет добавлять несколько учетных записей пользователей для использования одного устройства, позволяя каждому пользователю иметь свои собственные параметры, документы и приложения.

Типы учетных записей

В операционных системах Windows тип учетной записи пользователя определяет, какие задачи вы можете выполнять на компьютере, в некоторых случаях может потребоваться права администратора для выполнения некоторых задач или использования некоторых приложений.

Типы учетных записей

- Пользовательская учетная запись
- Администраторская учетная запись
- Гостевая учетная запись

Администратор

Учетная запись локального администратора по умолчанию — это учетная запись пользователя для системного администрирования. У каждого компьютера есть учетная запись администратора. Учетная запись администратора — это первая учетная запись, которая создается при установке Windows.

Администратор

Учетная запись администратора имеет полный контроль над файлами, каталогами, службами и другими ресурсами на локальном устройстве. Учетная запись администратора может создавать других локальных пользователей, назначать права пользователей и назначать разрешения. Учетная запись администратора может в любое время управлять локальными ресурсами, изменив права и разрешения пользователя.

Безопасность

В целях безопасности используйте свою локальную учетную запись (не администратора) для входа в систему, а затем используйте функцию **Запуск от имени администратора** для выполнения задач, требующих более высокого уровня прав, чем учетная запись обычного пользователя. Не используйте учетную запись администратора для входа на компьютер, если в этом нет крайней необходимости.

Гость

Гостевая учетная запись позволяет случайным или разовым пользователям, у которых нет учетной записи на компьютере, временно войти на локальный сервер или клиентский компьютер с ограниченными правами пользователя. По умолчанию учетная запись гостя отключена и имеет пустой пароль.

Безопасность

При включении гостевой учетной записи предоставляйте только ограниченные права и разрешения. По соображениям безопасности гостевую учетную запись нельзя использовать в сети и делать доступной для других компьютеров.

HelpAssistant

HelpAssistant — это основная учетная запись, используемая для создания сеанса удаленной помощи. Сеанс удаленного помощника используется для подключения к другому компьютеру под управлением операционной системы Windows и инициируется по приглашению. Для запрошенной удаленной помощи пользователь отправляет приглашение со своего компьютера по электронной почте или в виде файла лицу, которое может оказать помощь.

SYSTEM

Учетная запись *SYSTEM* используется операционной системой и службами, работающими под управлением Windows. В операционной системе Windows существует множество служб и процессов, которым требуется возможность внутреннего входа, например, во время установки Windows.

Это внутренняя учетная запись, которая не отображается в диспетчере пользователей и не может быть добавлена ни в какие группы.

Управление учетной записью локального пользователя

Учетные записи локальных пользователей по умолчанию и созданные вами учетные записи локальных пользователей находятся в папке «Пользователи». Папка "Пользователи" находится в папке "Локальные пользователи и группы".

Управление учетной записью локального пользователя

Вы можете использовать локальные пользователи и группы для назначения прав и разрешений только на локальном сервере, чтобы ограничить возможность локальных пользователей и групп выполнять определенные действия. Право разрешает пользователю выполнять определенные действия на сервере, такие как резервное копирование файлов и папок или выключение сервера.

Управление учетной записью локального пользователя

Разрешение на доступ — это правило, связанное с объектом, обычно с файлом, папкой или принтером. Он регулирует, какие пользователи могут иметь доступ к объекту на сервере и каким образом.

Создание локальной учетной записи

Откройте Управление компьютером.

В дереве консоли нажмите Пользователи.

В меню «Действие » выберите «Новый пользователь» .

Введите соответствующую информацию в диалоговом окне.

Нажмите «Создать» , а затем нажмите «Закрыть» .

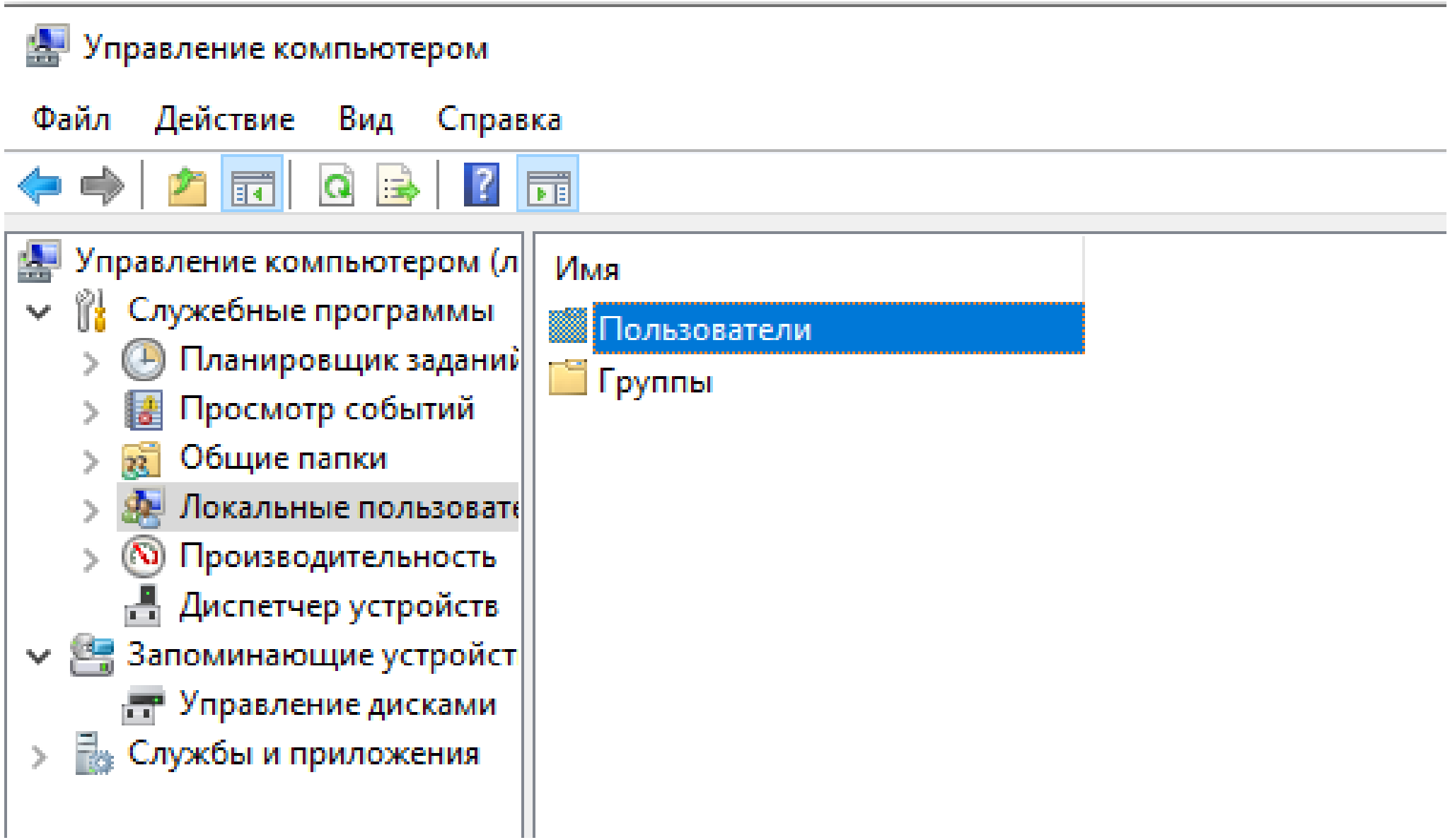
Управление компьютером
Файл
Действие
Вид
Справка
Управление компьютером (л
Служебные программы
Планировщик заданий
Просмотр событий
Общие папки
Локальные пользовате
Производительность
Диспетчер устройств
Запоминающие устройст
Управление дисками
Службы и приложения
Имя
Пользователи
Группы

Новый пользователь

Пользователь:

Полное имя:

Описание:

Пароль:

Подтверждение:

- [x] Требовать смены пароля при следующем входе в систему
- [ ] Запретить смену пароля пользователем
- [ ] Срок действия пароля не ограничен
- [ ] Отключить учетную запись

Справка | Создать | Закрыть

Важные моменты

- Для создания нового пользователя необходимо иметь права администратора
- Имя пользователя не может быть идентичным любому другому имени пользователя или имени группы на компьютере, который администрируется.
- Имя не должно содержать " / \ [ ] : ; | = , + * ? < > @
- Имя пользователя не может состоять только из точек (.) или пробелов
- В полях Пароль и Подтверждение пароля можно ввести пароль длиной до 127 символов.

Сброс пароля

- Откройте Управление компьютером.

- В дереве консоли нажмите Пользователи .

- Щелкните правой кнопкой мыши учетную запись пользователя, для которой вы хотите сбросить пароль, а затем нажмите Установить пароль .

- Прочитайте предупреждение и, если вы хотите продолжить, нажмите «Продолжить».

- В полях Новый пароль и Подтверждение пароля введите новый пароль, а затем нажмите ОК.

Отключить учетную запись

- Откройте Управление компьютером

- В дереве консоли нажмите Пользователи .

- Щелкните правой кнопкой мыши учетную запись пользователя, которую вы хотите изменить, и выберите Свойства .

- Выполните одно из следующих действий:

  - Чтобы отключить выбранную учетную запись пользователя, установите флажок Учетная запись отключена .

  - Чтобы активировать выбранную учетную запись пользователя, снимите флажок Учетная запись отключена .

Важные моменты

- Для отключения учетных записей необходимо обладать правами администратора
- Когда учетная запись пользователя отключена, пользователю не разрешается входить в систему. Учетная запись отображается на панели сведений с X на значке.
- После активации учетной записи пользователю разрешается входить в систему в обычном режиме.

Удаление учетной записи

- Откройте Управление компьютером.
- В дереве консоли нажмите Пользователи .
- Щелкните правой кнопкой мыши учетную запись пользователя, которую вы хотите удалить, а затем нажмите Удалить

Важные моменты

- Для удаления учетных записей необходимо обладать правами администратора
- Когда вам нужно удалить учетную запись пользователя, рекомендуется сначала отключить учетную запись. Когда вы уверены, что отключение учетной записи не вызвало проблем, вы можете безопасно удалить учетную запись.
- Удаленную учетную запись пользователя восстановить невозможно.
- Учетные записи администратора и гостя не могут быть удалены.

Важные моменты

- Для удаления учетных записей необходимо обладать правами администратора
- Когда вам нужно удалить учетную запись пользователя, рекомендуется сначала отключить учетную запись. Когда вы уверены, что отключение учетной записи не вызвало проблем, вы можете безопасно удалить учетную запись.
- Удаленную учетную запись пользователя восстановить невозможно.
- Учетные записи администратора и гостя не могут быть удалены.

Переименование пользователя

- Откройте Управление компьютером.
- В дереве консоли нажмите Пользователи .
- Щелкните правой кнопкой мыши учетную запись пользователя, которую вы хотите переименовать, а затем нажмите Переименовать .
- Введите новое имя пользователя и нажмите ENTER.

Назначить домашнюю папку пользователя

- Откройте Управление компьютером.

- В дереве консоли нажмите Пользователи .

- Щелкните правой кнопкой мыши учетную запись пользователя, для которой вы хотите указать домашнюю папку, а затем выберите Свойства .

На вкладке Профиль выполните одно из следующих действий:

- нажмите Локальный путь , а затем введите путь, например, c:\users\maria.

- нажмите «Подключиться» , выберите нужную букву диска, а затем введите сетевой путь, например, \\airedale\users\andreas.

Группы пользователей Windows

Что это

ОС Windows поддерживают объединение пользователей в группы. Это позволяет удобно управлять пользовательскими правами. На каждом компьютере с Windows существуют локальные группы, присутствие или отсутствие пользователей в которых определяет права, которыми наделены пользователи.

Где посмотреть

Посмотреть перечень существующий в системе групп можно через консоль Управление компьютером. Она находится в Панели управления, раздел Администрирование.

Управление компьютером

Файл Действие Вид Справка

- Управление компьютером
  - Служебные программы
    - Планировщик заданий
    - Просмотр событий
    - Общие папки
    - Локальные пользователи и группы
      - Пользователи
      - Группы
    - Производительность
    - Диспетчер устройств
  - Запоминающие устройства
    - Управление дисками
  - Службы и приложения

Имя	Описание
IIS_IUSRS	Встроенная группа, которую используют службы IIS.
Администраторы	Администраторы имеют полные, ничем не ограниченные права доступа к компьютеру или ...
Администраторы Hy...	Члены этой группы имеют полный и неограниченный доступ ко всем функциям Hyper-V.
Владельцы устройства	Члены этой группы могут изменять параметры на уровне системы.
Гости	Гости по умолчанию имеют те же права, что и пользователи, за исключением учетной запи...
Криптографические ...	Членам разрешено выполнение операций криптографии.
Операторы архива	Операторы архива могут переопределять ограничения доступа только в целях копирования...
Операторы настройк...	Члены этой группы могут иметь некоторые административные права для управления настр...
Операторы помощи ...	Члены этой группы могут удаленно запрашивать атрибуты авторизации и разрешения для ...
Опытные пользовате...	Категория опытных пользователей оставлена для обратной совместимости и обладает огра...
Пользователи	Пользователи не имеют прав на изменение параметров системы и могут запускать больши...
Пользователи DCOM	Члены этой группы могут запускать, активизировать и использовать объекты DCOM на это...
Пользователи журна...	Члены этой группы могут планировать ведение журнала счетчиков производительности, вк...
Пользователи систе...	Члены данной группы имеют как местный, так и удаленный доступ к счетчику производите...
Пользователи удале...	Члены этой группы имеют право на выполнение удаленного входа
Пользователи удале...	Члены этой группы могут получать доступ к ресурсам инструментария WMI по протоколам...
Репликатор	Поддержка репликации файлов в домене
Управляемая систем...	Члены этой группы управляются системой.
Читатели журнала с...	Члены этой группы могут читать журналы событий с локального компьютера

Действия

Группы

Дополнительн

Содержание групп

Содержание групп могут посмотреть все пользователи, а для работы сними нужны права администратора.

Управление компьютером

Файл Действие Вид Справка

Управление компьютером (л
- Служебные программы
  - Планировщик заданий
  - Просмотр событий
  - Общие папки
  - Локальные пользовате
    - Пользователи
    - Группы
  - Производительность
  - Диспетчер устройств
- Запоминающие устройст
  - Управление дисками
- Службы и приложения

Имя	Описание
IIS_IUSRS	Встроенная группа, которую ис...
Администрат	
Администрат	
Владельцы ус	
Гости	
Криптографи	
Операторы ар	
Операторы на	
Операторы пе	
Опытные пол	
Пользователи	
Пользователи	
Пользователи	
Пользователи	
Пользователи	
Пользователи	
Репликатор	
Управляемая	
Читатели жур	

Свойства: Администраторы

Общие

Администраторы

Описание: Администраторы имеют полные, ничем не ограниченные права доступа к компьютеру или домену

Члены группы:
- Admin
- AKT\CIIT
- AKT\Администраторы домена
- Администратор

Добавить... Удалить

Изменения членства в группах вступят в силу после следующего входа пользователя в систему.

OK Отмена Применить Справка

Действия

Группы

Дополнительные дей...

Администраторы

Дополнительные дей...

Управление компьютером

Файл Действие Вид Справка

Управление компьютером (л
Служебные программы
Планировщик заданий
Просмотр событий
Общие папки
Локальные пользовате
Пользователи
Группы
Производительность
Диспетчер устройств
Запоминающие устройст
Управление дисками
Службы и приложения

Имя	Описание
IIS_IUSRS	Встроенная группа, которую ис...
Администрат	
Администрат	
Владельцы ус	
Гости	
Криптографи	
Операторы ар	
Операторы на	
Операторы по	
Опытные пол	
Пользователи	
Пользователи	
Пользователи	
Пользователи	
Пользователи	
Пользователи	
Репликатор	
Управляемая	
Читатели жур	

Действия
Группы
Дополнительные дей...
Администраторы
Дополнительные дей...

Свойства: Администраторы

Общие

Администраторы

Описание: Администраторы имеют полные, ничем не ограниченные права доступа к компьютеру или домену

Члены группы:
Admin
AKT\CIIT
AKT\Администраторы домена
Администратор

Добавить... Удалить

OK Отмена Применить Справка

Выбор: "Пользователи", "Компьютеры", "Учетные записи служб" или "Груп...

Выберите тип объекта:
"Пользователи", "Учетные записи служб" или "Группы" Типы объектов...

В следующем месте:
AKT.ru Размещение...

Введите имена выбираемых объектов (примеры):
User Проверить имена

Дополнительно... OK Отмена

Управление компьютером

Файл Действие Вид Справка

Управление компьютером (л
- Служебные программы
  - Планировщик заданий
  - Просмотр событий
  - Общие папки
  - Локальные пользовате
    - Пользователи
    - Группы
  - Производительность
  - Диспетчер устройств
- Запоминающие устройст
  - Управление дисками
- Службы и приложения

Имя	Описание
IIS_IUSRS	Встроенная группа, которую ис...
Администраторы	Администраторы имеют полны...
Администраторы	
Владельцы устрой	
Гости	
Криптографически	
Операторы архива	
Операторы настро	
Операторы помоц	
Опытные пользова	
Пользователи	
Пользователи DC	
Пользователи жур	
Пользователи сис	
Пользователи уда	
Пользователи уда	
Репликатор	
Управляемая сист	
Читатели журнала	

Действия

Группы

Дополнительные дей

Администраторы

Дополнительные дей

Свойства: Администраторы

Общие

Администраторы

Описание: Администраторы имеют полные, ничем не ограниченные права доступа к компьютеру или домену

Члены группы:

- Admin
- AKT\CIIT
- AKT\Администраторы домена
- Администратор

Добавить... Удалить

Изменения членства в группах вступят в силу после следующего входа пользователя в систему.

OK Отмена Применить Справка

Безопасность

Изменять членство в группах нужно только тогда, когда вы понимаете, что делаете. В противном случае это может сказаться на работоспособности системы или отдельных программ в ней.

Переименование и удаление группы

По желанию можно переименовать или удалить группу пользователей

Управление компьютером

Файл Действие Вид Справка

- Управление компьютером (л
- Служебные программы
  - Планировщик заданий
  - Просмотр событий
  - Общие папки
  - Локальные пользовате
    - Пользователи
    - Группы
  - Производительность
  - Диспетчер устройств
- Запоминающие устройст
  - Управление дисками
- Службы и приложения

Имя	Описание
IIS_IUSRS	Встроенная группа, которую ис...
Ад	ры имеют полны...
Ад	уппы имеют пол...
Вл	уппы могут изме...
Го	чанию имеют те ...
Кр	шено выполнени...
Ог	хива могут перео...
Ог	уппы могут имет...
Ог	уппы могут удале...
Ог	тных пользовате...
Пользователи	
Пользователи DCOM	Члены этой группы могут запус...
Пользователи журна...	Члены этой группы могут план...
Пользователи систе...	Члены данной группы имеют ка...
Пользователи удале...	Члены этой группы имеют прав...
Пользователи удале...	Члены этой группы могут полу...
Репликатор	Поддержка репликации файлов...
Управляемая систем...	Члены этой группы управляютс...
Читатели журнала с...	Члены этой группы могут читат...

- Добавить в группу...
- Все задачи ›
- Удалить
- Переименовать
- **Свойства**
- Справка

Управление компьютером (л

- Служебные программы
  - Планировщик заданий
  - Просмотр событий
  - Общие папки
  - Локальные пользовате
    - Пользователи
    - Группы
  - Производительность
  - Диспетчер устройств
- Запоминающие устройст
- Управление дисками
- Службы и приложения

Имя	Описание
IIS_IUSRS	Встроенная группа, которую ис...
Администраторы	Администраторы имеют полны...
Администраторы Hy...	Члены этой группы имеют пол...
Владельцы устройства	Члены этой группы могут изме...
Гости	Гости по умолчанию имеют те ...
Криптографические ...	Членам разре
Операторы архива	Операторы ар
Операторы настройк...	Члены этой гр
Операторы помощи ...	Члены этой гр
Опытные пользовате...	Категория опы
Пользователи	
Пользователи DCOM	Члены этой гр
Пользователи журна...	Члены этой гр
Пользователи систе...	Члены данной
Пользователи удале...	Члены этой гр
Пользователи удале...	Члены этой гр
Репликатор	Поддержка ре
Управляемая систем...	Члены этой гр
Читатели журнала с...	Члены этой гр

Свойства: Администраторы ?

Общие

Администраторы

Описание: Те которые короче много че могут

Члены группы:

- Admin
- АКТ\СПТ
- АКТ\Администраторы домена
- Администратор

Добавление новой группы

ПКМ → Действие → Создать группу

Добавить название группе и описание

Имя	Описание
IIS_IUSRS	Встроенная группа, которую ис...
Администраторы	Администраторы имеют полны...
Администраторы Hy...	Члены этой группы имеют пол...
Владельцы устр	
Гости	
Криптографиче	
Операторы арх	
Операторы нас	
Операторы пом	
Опытные польз	
Пользователи	
Пользователи D	
Пользователи х	
Пользователи с	
Пользователи у	
Пользователи у	
Репликатор	
Управляемая си	
Читатели журна	

Действия

Группы

Дополнительные дей...

Новая группа

Имя группы: Тестовая группа

Описание: Тестовое описание

Члены группы:

Добавить... Удалить

Справка Создать

Выбор: "Пользователи", "Компьютеры", "Учетные записи служб

Выберите тип объекта:

"Пользователи", "Учетные записи служб" или "Группы"

В следующем месте:

АКТ.ru

Введите имена выбираемых объектов (примеры):

Дополнительно... OK

Для чего используются группы

Группы позволяют гибко настраивать права на файлы и каталоги. Мы можем определять кому разрешено запускать программы, кто может их добавлять, удалять, читать файлы в папках. Это не важно на домашнем ПК, но не в корпоративном сегменте.

Для чего используются группы

Если в организации несколько структурных подразделений, которым требуются разные права, выдавать права каждому пользователю утомительно. Проще объединять пользователей в группы и выдавать права группе.

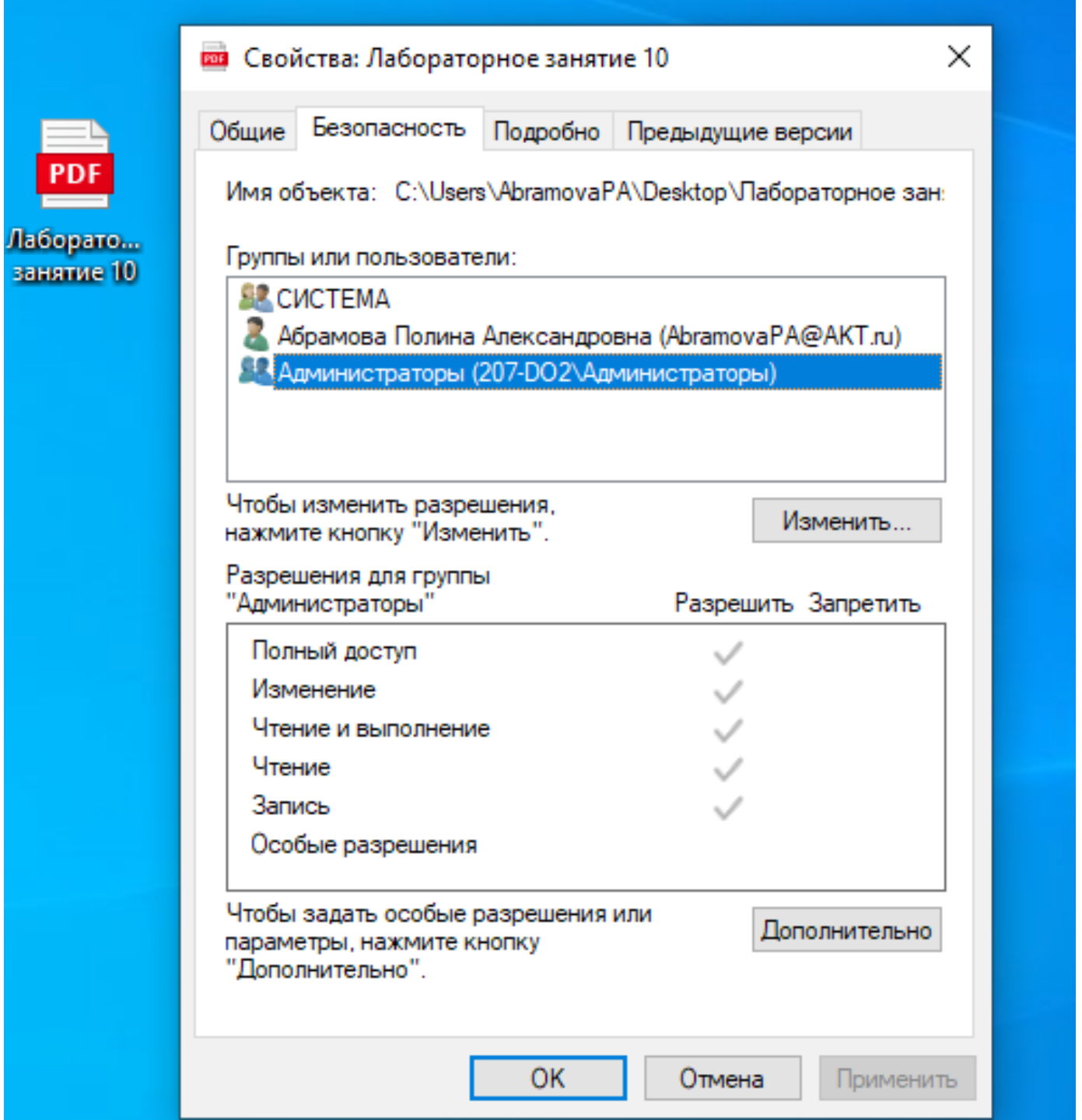
Лаборато...
занятие 10
Свойства: Лабораторное занятие 10
Общие
Безопасность
Подробно
Предыдущие версии
Имя объекта: C:\Users\AbramovaPA\Desktop\Лабораторное зан
Группы или пользователи:
СИСТЕМА
Абрамова Полина Александровна (AbramovaPA@АКТ.ru)
Администраторы (207-DO2\Администраторы)
Чтобы изменить разрешения, нажмите кнопку "Изменить".
Изменить...
Разрешения для группы "Администраторы"
Разрешить
Запретить
Полный доступ
Изменение
Чтение и выполнение
Чтение
Запись
Особые разрешения
Чтобы задать особые разрешения или параметры, нажмите кнопку "Дополнительно".
Дополнительно
OK
Отмена
Применить

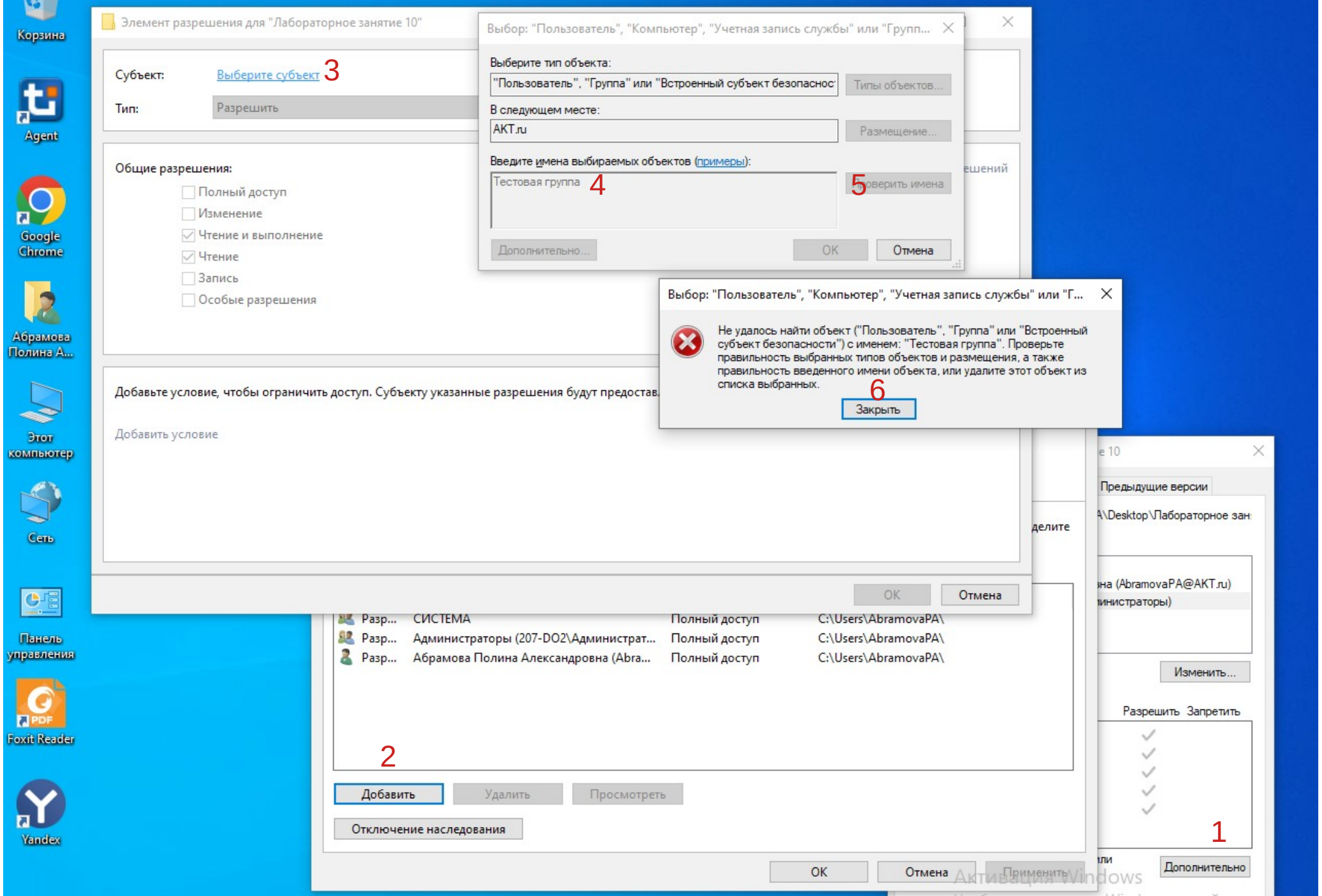
Корзина
Agent
Google Chrome
Абрамова Полина А...
Этот компьютер
Сеть
Панель управления
Foxit Reader
Yandex
Элемент разрешения для "Лабораторное занятие 10"
Субъект:
Выберите субъект
3
Тип:
Разрешить
Общие разрешения:
Полный доступ
Изменение
Чтение и выполнение
Чтение
Запись
Особые разрешения
Добавьте условие, чтобы ограничить доступ. Субъекту указанные разрешения будут предостав
Добавить условие
OK
Отмена
Выбор: "Пользователь", "Компьютер", "Учетная запись службы" или "Групп...
Выберите тип объекта:
"Пользователь", "Группа" или "Встроенный субъект безопаснос
Типы объектов...
В следующем месте:
АКТ.ru
Размещение...
Введите имена выбираемых объектов (примеры):
Тестовая группа
4
5
Проверить имена
Дополнительно...
OK
Отмена
Выбор: "Пользователь", "Компьютер", "Учетная запись службы" или "Г...
Не удалось найти объект ("Пользователь", "Группа" или "Встроенный субъект безопасности") с именем: "Тестовая группа". Проверьте правильность выбранных типов объектов и размещения, а также правильность введенного имени объекта, или удалите этот объект из списка выбранных.
6
Закрыть
Разр... СИСТЕМА Полный доступ C:\Users\AbramovaPA\
Разр... Администраторы (207-DO2\Администрат... Полный доступ C:\Users\AbramovaPA\
Разр... Абрамова Полина Александровна (Abra... Полный доступ C:\Users\AbramovaPA\
2
Добавить
Удалить
Просмотреть
Отключение наследования
OK
Отмена
Применить
Предыдущие версии
Desktop\Лабораторное зан
на (AbramovaPA@AKT.ru)
инистраторы)
Изменить...
Разрешить Запретить
1
Дополнительно
Активация Windows